



PREFEITURA MUNICIPAL DE JUINA
ESTADO DE MATO GROSSO
PODER EXECUTIVO

**II - ANEXO II: DEMONSTRAÇÃO DA
NATUREZA DE DESPESA POR
ÓRGÃO;**

g
1





PROTOCOLO 2022
Data: 30/09/2022 10:13
Legislativo 2022

ESTADO DE MATO GROSSO - MUNICIPIO DE JUINA - MT
ANEXO 2 da Lei nº 4.320, de 17 de março de 1964
DEMONSTRAÇÃO DA NATUREZA DE DESPESA POR ÓRGÃO

EXERCÍCIO DE 2023

Orçamento Fiscal, da Seguridade Social e de Investimentos.

Adendo III à Portaria SOF/SEPLAN/PR nº 06, de 04 de Fevereiro de 1985

R\$ 1,00

ÓRGÃO: 01 - GABINETE DO PREFEITO E DEPENDENCIAS		ESPECIFICAÇÃO	DESDOBRAMENTO	GRUPO	CATEG. ECONÔMICA
CÓDIGO					
3.0.00.00.00.00.00		DESPESAS CORRENTES			2.622.400,00
3.1.00.00.00.00.00		PESSOAL E ENCARGOS SOCIAIS			
3.1.90.00.00.00.00		APLICACAO DIRETA		1.639.500,00	
3.1.90.11.00.00.00		VENC E VANTAGENS FIXAS P CIVIL	1.308.000,00		
3.1.90.13.00.00.00		OBRIGACOES PATRONAIS	230.050,00		
3.1.90.94.00.00.00		INDENIZACOES E REST TRABALHIS	32.000,00		
3.1.91.00.00.00.00		A CLASSIFICAR			
3.1.91.13.00.00.00		OBRIGACOES PATRONAIS RPPS	69.450,00		
3.3.00.00.00.00.00		OUTRAS DESPESAS CORRENTES			
3.3.50.00.00.00.00		TRANSF A INST PRIVADAS SEM FIN	982.900,00		
3.3.50.41.00.00.00		CONTRIBUICOES	201.000,00		
3.3.90.00.00.00.00		APLICACOES DIRETAS			
3.3.90.14.00.00.00		DIARIAS CIVIL	138.500,00		
3.3.90.30.00.00.00		MATERIAL DE CONSUMO	179.500,00		
3.3.90.33.00.00.00		PASSAGENS E DESPESAS COM LOCOMOAO	2.000,00		
3.3.90.35.00.00.00		SERVICOS DE CONSULTORIA	1.000,00		
3.3.90.36.00.00.00		OUTROS S TERC P FISICA	15.500,00		
3.3.90.39.00.00.00		OUTROS S TERC P JURIDICA	439.450,00		
3.3.90.40.00.00.00		SERVICOS DE TECNOLOGIA DA INFORMACAO E COMUNICACAO	4.950,00		
3.3.90.92.00.00.00		DESPESAS DE EXERCICIOS ANTERIORES	1.000,00		
4.0.00.00.00.00.00		DESPESAS DE CAPITAL			34.600,00
4.4.00.00.00.00.00		INVESTIMENTOS			
4.4.90.00.00.00.00		APLICACOES DIRETAS		34.600,00	
4.4.90.52.00.00.00		EQUIPAMENTO E MATERIAL PERMANENTE	34.600,00		
				TOTAL:	2.657.000,00

[Handwritten mark]



PROTOCOLO LEGISLATIVO Nº 2022
Data: 30/09/2023 Hora: 10:13
Legislativo Nº 161/22

ESTADO DE MATO GROSSO - MUNICIPIO DE JUINA - MT
ANEXO 2 da Lei nº 4.320, de 17 de março de 1964
DEMONSTRAÇÃO DA NATUREZA DE DESPESA POR ÓRGÃO
EXERCÍCIO DE 2023
Orçamento Fiscal, da Seguridade Social e de Investimentos.

Adendo III à Portaria SOF/SEPLAN/PR, nº 08, de 04 de Fevereiro de 1985

R\$ 1,00

ÓRGÃO: 02 - SECRETARIA MUNICIPAL DE EDUCACAO E CULTURA

CÓDIGO	ESPECIFICAÇÃO	DESDOBRAMENTO	GRUPO	CATEG. ECONÔMICA
3.0.00.00.00.00.00	DESPESAS CORRENTES			45.673.666,22
3.1.00.00.00.00.00	PESSOAL E ENCARGOS SOCIAIS		35.262.200,00	
3.1.90.00.00.00.00	APLICACAO DIRETA			
3.1.90.04.00.00.00	CONTRATAÇÃO POR TEMPO DETERMIN	500,00		
3.1.90.11.00.00.00	VENC E VANTAGENS FIXAS P CIVIL	28.645.500,00		
3.1.90.13.00.00.00	OBRIGACOES PATRONAIS	2.012.700,00		
3.1.90.94.00.00.00	INDENIZACOES E REST TRABALHIS	1.181.000,00		
3.1.91.00.00.00.00	A CLASSIFICAR			
3.1.91.13.00.00.00	OBRIGACOES PATRONAIS RPPS	3.422.500,00		
3.3.00.00.00.00.00	OUTRAS DESPESAS CORRENTES		10.411.466,22	
3.3.50.00.00.00.00	TRANSF A INST PRIVADAS SEM FIN			
3.3.50.41.00.00.00	CONTRIBUICOES	1.071.000,00		
3.3.90.00.00.00.00	APLICACOES DIRETAS			
3.3.90.14.00.00.00	DIARIAS CIVIL	61.500,00		
3.3.90.30.00.00.00	MATERIAL DE CONSUMO	4.691.500,00		
3.3.90.31.00.00.00	PREMIACOES CULT ART CIENT DESP	39.500,00		
3.3.90.32.00.00.00	MATERIAL,BEM OU SERV DE DIST GRATUITA	2.500,00		
3.3.90.33.00.00.00	PASSAGENS E DESPESAS COM LOCOMOCAO	3.000,00		
3.3.90.36.00.00.00	OUTROS S TERC P FISICA	32.000,00		
3.3.90.39.00.00.00	OUTROS S TERC P JURIDICA	3.603.000,00		
3.3.90.40.00.00.00	SERVICOS DE TECNOLOGIA DA INFORMACAO E COMUNICACAO	302.000,00		
3.3.90.91.00.00.00	SENTENCAS JUDICIAIS	400.966,22		
3.3.90.92.00.00.00	DESPESAS DE EXERCICIOS ANTERIORES	2.500,00		
3.3.90.93.00.00.00	INDENIZACOES E RESTITUICOES	202.000,00		
4.0.00.00.00.00.00	DESPESAS DE CAPITAL			1.878.500,00
4.4.00.00.00.00.00	INVESTIMENTOS		1.878.500,00	
4.4.90.00.00.00.00	APLICACOES DIRETAS			
4.4.90.51.00.00.00	OBRAS E INSTALACOES	1.236.000,00		
4.4.90.52.00.00.00	EQUIPAMENTO E MATERIAL PERMANENTE	642.500,00		
			TOTAL:	47.552.166,22

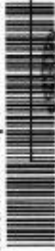

PROTOCOLO Nº 001/2022
Data: 30/09/2022 10:13
Legislativo 01/15/2022

ESTADO DE MATO GROSSO - MUNICIPIO DE JUÍNA - MT
ANEXO 2 da Lei nº 4.320, de 17 de março de 1964
DEMONSTRAÇÃO DA NATUREZA DE DESPESA POR ÓRGÃO
EXERCÍCIO DE 2023
Orçamento Fiscal, da Seguridade Social e de Investimentos.

Adendo III à Portaria SOF/SEPLAN/PR nº 08, de 04 de Fevereiro de 1985

R\$ 1,00

ÓRGÃO: 03 - SECRETARIA MUNICIPAL DE SAUDE

CÓDIGO	ESPECIFICAÇÃO	DESDOBRAMENTO	GRUPO	CATEG. ECONÔMICA
3.0.00.00.00.00.00	DESPESAS CORRENTES			70.254.500,73
3.1.00.00.00.00.00	PESSOAL E ENCARGOS SOCIAIS		20.088.600,00	
3.1.90.00.00.00.00	APLICACAO DIRETA			
3.1.90.11.00.00.00	VENC E VANTAGENS FIXAS P CIVIL	16.632.000,00		
3.1.90.13.00.00.00	OBRIGACOES PATRONAIS	1.090.100,00		
3.1.90.94.00.00.00	INDENIZACOES E REST TRABALHIS	356.500,00		
3.1.91.00.00.00.00	A CLASSIFICAR			
3.1.91.13.00.00.00	OBRIGACOES PATRONAIS RPPS	2.010.000,00		
3.3.00.00.00.00.00	OUTRAS DESPESAS CORRENTES			
3.3.50.00.00.00.00	TRANSF A INST PRIVADAS SEM FIN		50.165.900,73	
3.3.50.41.00.00.00	CONTRIBUICOES	300.000,00		
3.3.50.85.00.00.00	Contrato de Gestao	22.245.934,56		
3.3.71.00.00.00.00	A CLASSIFICAR			
3.3.71.70.00.00.00	RATEIO PELA PARTICIPACAO EM CONSORCIO PUBLICO	1.828.714,84		
3.3.90.00.00.00.00	APLICACOES DIRETAS			
3.3.90.14.00.00.00	DIARIAS CIVIL	78.000,00		
3.3.90.30.00.00.00	MATERIAL DE CONSUMO	4.932.369,89		
3.3.90.33.00.00.00	PASSAGENS E DESPESAS COM LOCOMOCAO	1.000,00		
3.3.90.35.00.00.00	SERVICOS DE CONSULTORIA	500,00		
3.3.90.36.00.00.00	OUTROS S TERC P FISICA	356.500,00		
3.3.90.39.00.00.00	OUTROS S TERC P JURIDICA	19.846.185,19		
3.3.90.40.00.00.00	SERVICOS DE TECNOLOGIA DA INFORMACAO E COMUNICACAO	65.500,00		
3.3.90.48.00.00.00	OUTROS AUXILIOS FINANCEIROS A PESSOAS FISICAS	1.000,00		
3.3.90.91.00.00.00	SENTENCAS JUDICIAIS	492.696,25		
3.3.90.92.00.00.00	DESPESAS DE EXERCICIOS ANTERIORES	15.500,00		
3.3.90.93.00.00.00	INDENIZACOES E RESTITUICOES	2.000,00		
4.0.00.00.00.00.00	DESPESAS DE CAPITAL		8.433.000,00	8.439.624,49
4.4.00.00.00.00.00	INVESTIMENTOS			
4.4.90.00.00.00.00	APLICACOES DIRETAS			
4.4.90.51.00.00.00	OBRAS E INSTALACOES	6.530.000,00		
4.4.90.52.00.00.00	EQUIPAMENTO E MATERIAL PERMANENTE	1.903.000,00		
4.5.00.00.00.00.00	INVERSOES FINANCEIRAS			
4.5.90.00.00.00.00	APLICACOES DIRETAS			
4.5.90.91.00.00.00	SENTENCAS JUDICIAIS	6.624,49		
	TOTAL:		84.333.000,00	78.694.125,22



PROTOCOLO Nº 2022
Data: 30/09/2022 10:13
Legislativo Nº 015/22

ESTADO DE MATO GROSSO - MUNICIPIO DE JUINA - MT

ANEXO 2 da Lei nº 4.320, de 17 de março de 1964
DEMONSTRAÇÃO DA NATUREZA DE DESPESA POR ÓRGÃO

EXERCÍCIO DE 2023

Orçamento Fiscal, da Seguridade Social e de Investimentos.

Adendo III à Portaria SOF/SEPLAN/PR nº 08, de 04 de Fevereiro de 1985

R\$ 1,00

ÓRGÃO: 04 - SECRETARIA MUNICIPAL DE ADMINISTRACAO E FINANÇAS

CÓDIGO	ESPECIFICAÇÃO	DESDOBRAMENTO	GRUPO	CATEG. ECONÔMICA
3.0.00.00.00.00.00	DESPESAS CORRENTES			9.433.250,00
3.1.00.00.00.00.00	PESSOAL E ENCARGOS SOCIAIS		4.367.000,00	
3.1.90.00.00.00.00	APLICACAO DIRETA			
3.1.90.11.00.00.00	VENC E VANTAGENS FIXAS P CIVIL	3.548.000,00		
3.1.90.13.00.00.00	OBRIGACOES PATRONAIS	304.500,00		
3.1.90.94.00.00.00	INDENIZACOES E REST TRABALHIS	130.500,00		
3.1.91.00.00.00.00	A CLASSIFICAR			
3.1.91.13.00.00.00	OBRIGACOES PATRONAIS RPPS	384.000,00		
3.2.00.00.00.00.00	JUROS E ENCARGOS DA DIVIDA		6.750,00	
3.2.90.00.00.00.00	APLICACOES DIRETA			
3.2.90.21.00.00.00	JUROS SOBRE A DIVIDA POR CONTR	6.750,00		
3.3.00.00.00.00.00	OUTRAS DESPESAS CORRENTES		5.059.500,00	
3.3.50.00.00.00.00	TRANSF A INST PRIVADAS SEM FIN			
3.3.50.41.00.00.00	CONTRIBUICOES	1.000,00		
3.3.90.00.00.00.00	APLICACOES DIRETAS			
3.3.90.14.00.00.00	DIARIAS CIVIL	35.500,00		
3.3.90.30.00.00.00	MATERIAL DE CONSUMO	363.000,00		
3.3.90.32.00.00.00	MATERIAL,BEM OU SERV DE DIST GRATUITA	500,00		
3.3.90.33.00.00.00	PASSAGENS E DESPESAS COM LOCOMOÇAO	5.500,00		
3.3.90.35.00.00.00	SERVICOS DE CONSULTORIA	3.000,00		
3.3.90.36.00.00.00	OUTROS S TERC P FISICA	54.000,00		
3.3.90.39.00.00.00	OUTROS S TERC P JURIDICA	1.660.000,00		
3.3.90.40.00.00.00	SERVICOS DE TECNOLOGIA DA INFORMACAO E COMUNICACAO	789.000,00		
3.3.90.47.00.00.00	OBRIGACOES TRIBUTARIAS E CONTRIBUTIVAS PASEP	2.112.500,00		
3.3.90.92.00.00.00	DESPESAS DE EXERCICIOS ANTERIORES	5.500,00		
3.3.90.93.00.00.00	INDENIZACOES E RESTITUICOES	30.000,00		
4.0.00.00.00.00.00	DESPESAS DE CAPITAL		92.500,00	643.750,00
4.4.00.00.00.00.00	INVESTIMENTOS			
4.4.90.00.00.00.00	APLICACOES DIRETAS			
4.4.90.52.00.00.00	EQUIPAMENTO E MATERIAL PERMANENTE	92.500,00		
4.6.00.00.00.00.00	AMORTIZACAO DA DIVIDA		551.250,00	
4.6.90.00.00.00.00	APLICACOES DIRETAS			
4.6.90.71.00.00.00	PRINCIPAL DA DIVIDA CONTRATUAL RESGATADA	251.250,00		
4.6.90.77.00.00.00	PRINCIPAL CORRIG DA DIV CONTRATUAL REFINANCIADA	300.000,00		
			TOTAL:	10.077.000,00

 ESTADO DE MATO GROSSO - MUNICIPIO DE JUINA - MT
ANEXO 2 da Lei nº 4.320, de 17 de março de 1964
DEMONSTRAÇÃO DA NATUREZA DE DESPESA POR ÓRGÃO
 EXERCÍCIO DE 2023
 Orçamento Fiscal, da Seguridade Social e de Investimentos.

Adendo III à Portaria SOF/SEPLAN/PR nº 08, de 04 de Fevereiro de 1985

R\$ 1,00

ÓRGÃO: 05 - SECRETARIA MUNICIPAL DE PLANEJAMENTO

CÓDIGO	ESPECIFICAÇÃO	DESDOBRAMENTO	GRUPO	CATEG. ECONÔMICA
3.0.00.00.00.00.00	DESPESAS CORRENTES			2.753.600,00
3.1.00.00.00.00.00	PESSOAL E ENCARGOS SOCIAIS		1.684.500,00	
3.1.90.00.00.00.00	APLICACAO DIRETA			
3.1.90.04.00.00.00	CONTRATAÇÃO POR TEMPO DETERMIN	1.000,00		
3.1.90.11.00.00.00	VENC E VANTAGENS FIXAS P CIVIL	1.398.000,00		
3.1.90.13.00.00.00	OBRIGACOES PATRONAIS	144.000,00		
3.1.90.94.00.00.00	INDENIZACOES E REST TRABALHIS	35.500,00		
3.1.91.00.00.00.00	A CLASSIFICAR			
3.1.91.13.00.00.00	OBRIGACOES PATRONAIS RPPS	106.000,00		
3.3.00.00.00.00.00	OUTRAS DESPESAS CORRENTES			
3.3.50.00.00.00.00	TRANSF A INST PRIVADAS SEM FIN		1.069.100,00	
3.3.50.41.00.00.00	CONTRIBUICOES	1.000,00		
3.3.90.00.00.00.00	APLICACOES DIRETAS			
3.3.90.14.00.00.00	DIARIAS CIVIL	22.000,00		
3.3.90.30.00.00.00	MATERIAL DE CONSUMO	147.500,00		
3.3.90.33.00.00.00	PASSAGENS E DESPESAS COM LOCOMOÇÃO	2.500,00		
3.3.90.35.00.00.00	SERVICOS DE CONSULTORIA	3.600,00		
3.3.90.36.00.00.00	OUTROS S TERC P FISICA	40.000,00		
3.3.90.39.00.00.00	OUTROS S TERC P JURIDICA	822.500,00		
3.3.90.40.00.00.00	SERVICOS DE TECNOLOGIA DA INFORMACAO E COMUNICACAO	13.000,00		
3.3.90.48.00.00.00	OUTROS AUXILIOS FINANCEIROS A PESSOAS FISICAS	14.000,00		
3.3.90.92.00.00.00	DESPESAS DE EXERCICIOS ANTERIORES	1.000,00		
3.3.90.93.00.00.00	INDENIZACOES E RESTITUICOES	2.000,00		
4.0.00.00.00.00.00	DESPESAS DE CAPITAL			590.000,00
4.4.00.00.00.00.00	INVESTIMENTOS		590.000,00	
4.4.90.00.00.00.00	APLICACOES DIRETAS			
4.4.90.51.00.00.00	OBRAS E INSTALACOES	490.000,00		
4.4.90.52.00.00.00	EQUIPAMENTO E MATERIAL PERMANENTE	40.000,00		
4.4.90.61.00.00.00	AQUISICAO DE IMOVEIS	60.000,00		
	TOTAL:			3.343.600,00



PROTOCOLO GERAL 372022
Data: 30/09/2022 10:13
Legislativo 10/13/22

ESTADO DE MATO GROSSO - MUNICIPIO DE JUINA - MT
ANEXO 2 da Lei nº 4.320, de 17 de março de 1964
DEMONSTRAÇÃO DA NATUREZA DE DESPESA POR ÓRGÃO
EXERCÍCIO DE 2023
Orçamento Fiscal, da Seguridade Social e de Investimentos.

Adendo III à Portaria SOF/SEPLAN/PR nº 08, de 04 de Fevereiro de 1985

R\$ 1,00

ÓRGÃO: 06 - SECRETARIA MUNICIPAL DE ASSISTENCIA SOCIAL

CÓDIGO	ESPECIFICAÇÃO	DESDOBRAMENTO	GRUPO	CATEG. ECONÔMICA
3.0.00.00.00.00.00	DESPESAS CORRENTES			7.651.224,49
3.1.00.00.00.00.00	PESSOAL E ENCARGOS SOCIAIS		4.373.900,00	
3.1.90.00.00.00.00	APLICACAO DIRETA			
3.1.90.11.00.00.00	VENC E VANTAGENS FIXAS P CIVIL	3.656.000,00		
3.1.90.13.00.00.00	OBRIGACOES PATRONAIS	207.300,00		
3.1.90.94.00.00.00	INDENIZACOES E REST TRABALHIS	88.800,00		
3.1.91.00.00.00.00	A CLASSIFICAR			
3.1.91.13.00.00.00	OBRIGACOES PATRONAIS RPPS	421.800,00		
3.3.00.00.00.00.00	OUTRAS DESPESAS CORRENTES			
3.3.50.00.00.00.00	TRANSF A INST PRIVADAS SEM FIN		3.277.324,49	
3.3.50.41.00.00.00	CONTRIBUICOES	555.800,00		
3.3.50.43.00.00.00	SUBVENCOES SOCIAIS	6.624,49		
3.3.90.00.00.00.00	APLICACOES DIRETAS			
3.3.90.08.00.00.00	OUTROS BENEFICIOS ASSISTENCIAIS	5.000,00		
3.3.90.14.00.00.00	DIARIAS CIVIL	67.300,00		
3.3.90.30.00.00.00	MATERIAL DE CONSUMO	808.000,00		
3.3.90.32.00.00.00	MATERIAL BEM OU SERV DE DIST GRATUITA	10.500,00		
3.3.90.33.00.00.00	PASSAGENS E DESPESAS COM LOCOMOCAO	5.000,00		
3.3.90.36.00.00.00	OUTROS S TERC P FISICA	60.500,00		
3.3.90.39.00.00.00	OUTROS S TERC P JURIDICA	1.670.000,00		
3.3.90.40.00.00.00	SERVICOS DE TECNOLOGIA DA INFORMACAO E COMUNICACAO	72.500,00		
3.3.90.48.00.00.00	OUTROS AUXILIOS FINANCEIROS A PESSOAS FISICAS	1.500,00		
3.3.90.92.00.00.00	DESPESAS DE EXERCICIOS ANTERIORES	5.300,00		
3.3.90.93.00.00.00	INDENIZACOES E RESTITUICOES	9.300,00		
4.0.00.00.00.00.00	DESPESAS DE CAPITAL			438.775,51
4.4.00.00.00.00.00	INVESTIMENTOS		438.775,51	
4.4.90.00.00.00.00	APLICACOES DIRETAS			
4.4.90.51.00.00.00	OBRAS E INSTALACOES	150.000,00		
4.4.90.52.00.00.00	EQUIPAMENTO E MATERIAL PERMANENTE	288.775,51		
	TOTAL:			8.090.000,00

9



PROTOCOLO Nº 001.901/2022
Data: 30/09/2022 10:13
Legislativo Nº 001.901/2022

ESTADO DE MATO GROSSO - MUNICIPIO DE JUINA - MT
ANEXO 2 da Lei nº 4.320, de 17 de março de 1964
DEMONSTRAÇÃO DA NATUREZA DE DESPESA POR ÓRGÃO
EXERCÍCIO DE 2023

Orçamento Fiscal, da Seguridade Social e de Investimentos.

Adendo III à Portaria SOf/SEPLAN/PR nº 08, de 04 de Fevereiro de 1985

R\$ 1,00

ÓRGÃO: 07 - SECRETARIA MUNICIPAL DE AGRICULTURA, PECUARIA E ME		CATEG. ECONÔMICA	
CÓDIGO	ESPECIFICAÇÃO	GRUPO	CATEG. ECONÔMICA
3.0.00.00.00.00.00	DESPESAS CORRENTES		3.887.250,00
3.1.00.00.00.00.00	PESSOAL E ENCARGOS SOCIAIS	1.887.900,00	
3.1.90.00.00.00.00	APLICACAO DIRETA		
3.1.90.11.00.00.00	VENC E VANTAGENS FIXAS P CIVIL		1.571.000,00
3.1.90.13.00.00.00	OBRIGACOES PATRONAIS		79.300,00
3.1.90.94.00.00.00	INDENIZACOES E REST TRABALHIS		55.800,00
3.1.91.00.00.00.00	A CLASSIFICAR		
3.1.91.13.00.00.00	OBRIGACOES PATRONAIS RPPS		181.800,00
3.3.00.00.00.00.00	OUTRAS DESPESAS CORRENTES		
3.3.50.00.00.00.00	TRANSF A INST PRIVADAS SEM FIN	1.999.350,00	
3.3.50.41.00.00.00	CONTRIBUICOES		470.000,00
3.3.90.00.00.00.00	APLICACOES DIRETAS		
3.3.90.14.00.00.00	DIARIAS CIVIL		66.000,00
3.3.90.30.00.00.00	MATERIAL DE CONSUMO		532.000,00
3.3.90.31.00.00.00	PREMIACOES CULT ART CIENT DESP		8.000,00
3.3.90.33.00.00.00	PASSAGENS E DESPESAS COM LOCOMOCAO		4.500,00
3.3.90.36.00.00.00	OUTROS S TERC P FISICA		23.850,00
3.3.90.39.00.00.00	OUTROS S TERC P JURIDICA		882.000,00
3.3.90.40.00.00.00	SERVICOS DE TECNOLOGIA DA INFORMACAO E COMUNICACAO		6.000,00
3.3.90.92.00.00.00	DESPESAS DE EXERCICIOS ANTERIORES		2.000,00
3.3.90.93.00.00.00	INDENIZACOES E RESTITUICOES		5.000,00
4.0.00.00.00.00.00	DESPESAS DE CAPITAL		
4.4.00.00.00.00.00	INVESTIMENTOS		
4.4.90.00.00.00.00	APLICACOES DIRETAS	890.400,00	
4.4.90.51.00.00.00	OBRAS E INSTALACOES		109.500,00
4.4.90.52.00.00.00	EQUIPAMENTO E MATERIAL PERMANENTE		780.900,00
		TOTAL:	4.777.650,00

[Handwritten signature]

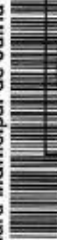

PROTOCOLO GERAL 374/2022
Data: 30/09/2023
Legislativo - 10-13

ESTADO DE MATO GROSSO - MUNICIPIO DE JUINA - MT
ANEXO 2 da Lei nº 4.320, de 17 de março de 1964
DEMONSTRAÇÃO DA NATUREZA DE DESPESA POR ÓRGÃO
EXERCÍCIO DE 2023
Orçamento Fiscal, da Seguridade Social e de Investimentos.

Adendo III a Portaria SOF/SEPLAN/PR nº 08, de 04 de Fevereiro de 1985

R\$ 1,00

ÓRGÃO: 08 - SECRETARIA MUNICIPAL DE INFRA ESTRUTURA		R\$ 1,00		
CÓDIGO	ESPECIFICAÇÃO	DESDOBRAMENTO	GRUPO	CATEG. ECONÔMICA
3.0.00.00.00.00.00	DESPESAS CORRENTES			32.798.300,00
3.1.00.00.00.00.00	PESSOAL E ENCARGOS SOCIAIS		8.517.935,17	
3.1.90.00.00.00.00	APLICACAO DIRETA			
3.1.90.11.00.00.00	VENC E VANTAGENS FIXAS P CIVIL	7.619.935,17		
3.1.90.13.00.00.00	OBRIGACOES PATRONAIS	259.000,00		
3.1.90.94.00.00.00	INDENIZACOES E REST TRABALHIS	69.500,00		
3.1.91.00.00.00.00	A CLASSIFICAR			
3.1.91.13.00.00.00	OBRIGACOES PATRONAIS RPPS	569.500,00		
3.2.00.00.00.00.00	JUROS E ENCARGOS DA DIVIDA		190.000,00	
3.2.90.00.00.00.00	APLICACOES DIRETA			
3.2.90.22.00.00.00	OUTROS ENCARGOS SOBRE A DIVIDA POR CONTRATO	190.000,00		
3.3.00.00.00.00.00	OUTRAS DESPESAS CORRENTES		24.090.364,83	
3.3.50.00.00.00.00	TRANSF A INST PRIVADAS SEM FIN			
3.3.50.41.00.00.00	CONTRIBUICOES	251.000,00		
3.3.71.00.00.00.00	A CLASSIFICAR			
3.3.71.70.00.00.00	RATEIO PELA PARTICIPACAO EM CONSORCIO PUBLICO	400.000,00		
3.3.90.00.00.00.00	APLICACOES DIRETAS			
3.3.90.14.00.00.00	DIARIAS CIVIL	17.500,00		
3.3.90.30.00.00.00	MATERIAL DE CONSUMO	10.261.314,83		
3.3.90.33.00.00.00	PASSAGENS E DESPESAS COM LOCOMOCAO	2.000,00		
3.3.90.36.00.00.00	OUTROS S TERC P FISICA	53.500,00		
3.3.90.39.00.00.00	OUTROS S TERC P JURIDICA	13.097.550,00		
3.3.90.40.00.00.00	SERVICOS DE TECNOLOGIA DA INFORMACAO E COMUNICACAO	3.500,00		
3.3.90.92.00.00.00	DESPESAS DE EXERCICIOS ANTERIORES	3.000,00		
3.3.90.93.00.00.00	INDENIZACOES E RESTITUICOES	1.000,00		
4.0.00.00.00.00.00	DESPESAS DE CAPITAL			12.128.000,00
4.4.00.00.00.00.00	INVESTIMENTOS		11.118.000,00	
4.4.90.00.00.00.00	APLICACOES DIRETAS			
4.4.90.51.00.00.00	OBRAS E INSTALACOES	10.567.500,00		
4.4.90.52.00.00.00	EQUIPAMENTO E MATERIAL PERMANENTE	546.500,00		
4.4.90.61.00.00.00	AQUISICAO DE IMOVEIS	4.000,00		
4.5.00.00.00.00.00	AMORTIZACAO DA DIVIDA		1.010.000,00	
4.5.90.00.00.00.00	APLICACOES DIRETAS			
4.5.90.71.00.00.00	PRINCIPAL DA DIVIDA CONTRATUAL RESGATADA	1.010.000,00		
			TOTAL:	44.926.300,00

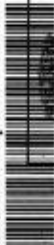

PROTOCOLO Nº 001/2022
 Data: 30/09/2022 10:13
 Legislativo nº 01/2022

ESTADO DE MATO GROSSO - MUNICIPIO DE JUINA - MT
ANEXO 2 da Lei nº 4.320, de 17 de março de 1964
DEMONSTRAÇÃO DA NATUREZA DE DESPESA POR ÓRGÃO
 EXERCÍCIO DE 2023

Orçamento Fiscal, da Seguridade Social e de Investimentos.

Adendo III à Portaria SOF/SEPLAN/PR nº 08, de 04 de Fevereiro de 1985

R\$ 1,00

ÓRGÃO: 09 - SECRETARIA MUNICIPAL DE ESPORTE, LAZER E TURISMO

CÓDIGO	ESPECIFICAÇÃO	DESDOBRAMENTO	GRUPO	CATEG. ECONÔMICA
3.0.00.00.00.00.00	DESPESAS CORRENTES			3.365.000,00
3.1.00.00.00.00.00	PESSOAL E ENCARGOS SOCIAIS		1.482.500,00	
3.1.90.00.00.00.00	APLICACAO DIRETA			
3.1.90.11.00.00.00	VENC E VANTAGENS FIXAS P CIVIL	1.185.000,00		
3.1.90.13.00.00.00	OBRIGACOES PATRONAIS	125.000,00		
3.1.90.94.00.00.00	INDENIZACOES E REST TRABALHIS	71.500,00		
3.1.91.00.00.00.00	A CLASSIFICAR			
3.1.91.13.00.00.00	OBRIGACOES PATRONAIS RPPS	101.000,00		
3.3.00.00.00.00.00	OUTRAS DESPESAS CORRENTES			
3.3.50.00.00.00.00	TRANSF A INST PRIVADAS SEM FIN		1.882.500,00	
3.3.50.41.00.00.00	CONTRIBUICOES	651.000,00		
3.3.90.00.00.00.00	APLICACOES DIRETAS			
3.3.90.14.00.00.00	DIARIAS CIVIL	50.000,00		
3.3.90.30.00.00.00	MATERIAL DE CONSUMO	521.000,00		
3.3.90.31.00.00.00	PREMIACOES CULT ART CIENT DESP	14.000,00		
3.3.90.33.00.00.00	PASSAGENS E DESPESAS COM LOCOMOCAO	2.000,00		
3.3.90.36.00.00.00	OUTROS S TERC P FISICA	41.000,00		
3.3.90.39.00.00.00	OUTROS S TERC P JURIDICA	598.000,00		
3.3.90.40.00.00.00	SERVICOS DE TECNOLOGIA DA INFORMACAO E COMUNICACAO	2.500,00		
3.3.90.92.00.00.00	DESPESAS DE EXERCICIOS ANTERIORES	1.000,00		
3.3.90.93.00.00.00	INDENIZACOES E RESTITUICOES	2.000,00		
4.0.00.00.00.00.00	DESPESAS DE CAPITAL			
4.4.00.00.00.00.00	INVESTIMENTOS			
4.4.90.00.00.00.00	APLICACOES DIRETAS		490.000,00	
4.4.90.51.00.00.00	OBRAS E INSTALACOES	340.000,00		
4.4.90.52.00.00.00	EQUIPAMENTO E MATERIAL PERMANENTE	150.000,00		
TOTAL:				3.855.000,00

9



PROTOCOLO Nº 0013/2022
 Data: 30/09/2022 10:13
 Legislativo

ESTADO DE MATO GROSSO - MUNICIPIO DE JUINA - MT
ANEXO 2 da Lei nº 4.320, de 17 de março de 1964
DEMONSTRAÇÃO DA NATUREZA DE DESPESA POR ÓRGÃO
 EXERCÍCIO DE 2023

Orçamento Fiscal, da Seguridade Social e de Investimentos.

Adendo III à Portaria SOF/SEPLAN/PR nº 08, de 04 de Fevereiro de 1985

R\$ 1,00

ÓRGÃO: 10 - SECRETARIA MUNICIPAL DE INDUSTRIA, COMERCIO E MINE

CÓDIGO	ESPECIFICAÇÃO	DESDOBRAMENTO	GRUPO	CATEG. ECONÔMICA
3.0.00.00.00.00.00	DESPESAS CORRENTES			146.200,00
3.1.00.00.00.00.00	PESSOAL E ENCARGOS SOCIAIS		76.600,00	
3.1.90.00.00.00.00	APLICACAO DIRETA			
3.1.90.11.00.00.00	VENC E VANTAGENS FIXAS P CIVIL	70.000,00		
3.1.90.13.00.00.00	OBRIGACOES PATRONAIS	2.300,00		
3.1.90.94.00.00.00	INDENIZACOES E REST TRABALHIS	2.000,00		
3.1.91.00.00.00.00	A CLASSIFICAR			
3.1.91.13.00.00.00	OBRIGACOES PATRONAIS RPPS	2.300,00		
3.3.00.00.00.00.00	OUTRAS DESPESAS CORRENTES			
3.3.50.00.00.00.00	TRANSF A INST PRIVADAS SEM FIN		69.600,00	
3.3.50.41.00.00.00	CONTRIBUICOES	2.000,00		
3.3.90.00.00.00.00	APLICACOES DIRETAS			
3.3.90.14.00.00.00	DIARIAS CIVIL	3.500,00		
3.3.90.30.00.00.00	MATERIAL DE CONSUMO	24.500,00		
3.3.90.33.00.00.00	PASSAGENS E DESPESAS COM LOCOMOCAO	2.400,00		
3.3.90.36.00.00.00	OUTROS S TERC P FISICA	2.500,00		
3.3.90.39.00.00.00	OUTROS S TERC P JURIDICA	32.000,00		
3.3.90.40.00.00.00	SERVICOS DE TECNOLOGIA DA INFORMACAO E COMUNICACAO	2.700,00		
4.0.00.00.00.00.00	DESPESAS DE CAPITAL			
4.4.00.00.00.00.00	INVESTIMENTOS		20.800,00	20.800,00
4.4.90.00.00.00.00	APLICACOES DIRETAS			
4.4.90.51.00.00.00	OBRAS E INSTALACOES	2.500,00		
4.4.90.52.00.00.00	EQUIPAMENTO E MATERIAL PERMANENTE	13.300,00		
4.4.90.61.00.00.00	AQUISICAO DE IMOVEIS	5.000,00		
	TOTAL:		167.000,00	



PROTOCOLO Nº 2022/0013
Data: 30/09/2022 10:13
Legislativo Nº 15/2022

ESTADO DE MATO GROSSO - MUNICIPIO DE JUINA - MT
ANEXO 2 da Lei nº 4.320, de 17 de março de 1964
DEMONSTRAÇÃO DA NATUREZA DE DESPESA POR ÓRGÃO
EXERCÍCIO DE 2023

Orçamento Fiscal, da Seguridade Social e de Investimentos.

Adendo III à Portaria SOF/SEPLAN/PR, nº 08, de 04 de Fevereiro de 1985.

R\$ 1,00

ÓRGÃO: 12 - PREVI - JUINA		R\$ 1,00		
CÓDIGO	ESPECIFICAÇÃO	DESDOBRAMENTO	GRUPO	CATEG. ECONÔMICA
3.0.00.00.00.00.00	DESPESAS CORRENTES			4.974.000,00
3.1.00.00.00.00.00	PESSOAL E ENCARGOS SOCIAIS		4.183.300,00	
3.1.71.00.00.00.00	TRANSFERÊNCIAS A CONSÓRCIOS PÚBLICOS MEDIANTE CONTR			
3.1.71.70.00.00.00	RATEIO PELA PARTICIPAÇÃO EM CONSÓRCIO PÚBLICO	5.000,00		
3.1.90.00.00.00.00	APLICAÇÃO DIRETA			
3.1.90.01.00.00.00	APOSENTADORIAS E REFORMAS	3.728.000,00		
3.1.90.03.00.00.00	PENSOES	450.000,00		
3.1.90.13.00.00.00	OBRIGAÇÕES PATRONAIS	150,00		
3.1.91.00.00.00.00	A CLASSIFICAR			
3.1.91.13.00.00.00	OBRIGAÇÕES PATRONAIS RPPS	150,00		
3.2.00.00.00.00.00	JUROS E ENCARGOS DA DÍVIDA		2.000,00	
3.2.90.00.00.00.00	APLICAÇÕES DIRETA			
3.2.90.21.00.00.00	JUROS SOBRE A DÍVIDA POR CONTR	1.000,00		
3.2.90.22.00.00.00	OUTROS ENCARGOS SOBRE A DÍVIDA POR CONTRATO	1.000,00		
3.3.00.00.00.00.00	OUTRAS DESPESAS CORRENTES		788.700,00	
3.3.71.00.00.00.00	A CLASSIFICAR			
3.3.71.70.00.00.00	RATEIO PELA PARTICIPAÇÃO EM CONSÓRCIO PÚBLICO	5.000,00		
3.3.90.00.00.00.00	APLICAÇÕES DIRETAS			
3.3.90.14.00.00.00	DIÁRIAS CIVIL			
3.3.90.30.00.00.00	MATERIAL DE CONSUMO	7.500,00		
3.3.90.33.00.00.00	PASSAGENS E DESPESAS COM LOCOMOÇÃO	10.000,00		
3.3.90.36.00.00.00	OUTROS S TERC P FISICA	7.500,00		
3.3.90.40.00.00.00	SERVIÇOS DE TECNOLOGIA DA INFORMAÇÃO E COMUNICAÇÃO	26.000,00		
3.3.90.47.00.00.00	OBRIGAÇÕES TRIBUTARIAS E CONTRIBUTIVAS PASEP	658.700,00		
3.3.90.92.00.00.00	DESPESAS DE EXERCÍCIOS ANTERIORES	1.000,00		
3.3.90.93.00.00.00	INDENIZAÇÕES E RESTITUIÇÕES	13.500,00		
3.3.90.98.00.00.00	COMPENSAÇÃO DO RGPS	4.500,00		
4.0.00.00.00.00.00	DESPESAS DE CAPITAL	55.000,00		
4.4.00.00.00.00.00	INVESTIMENTOS			
4.4.71.00.00.00.00	TRANSFERÊNCIAS A CONSÓRCIOS PÚBLICOS MEDIANTE CONTR		12.500,00	
4.4.71.70.00.00.00	RATEIO PELA PARTICIPAÇÃO EM CONSÓRCIO PÚBLICO	5.000,00		
4.4.90.00.00.00.00	APLICAÇÕES DIRETAS			
4.4.90.52.00.00.00	EQUIPAMENTO E MATERIAL PERMANENTE	7.500,00		
4.6.00.00.00.00.00	AMORTIZAÇÃO DA DÍVIDA			
4.6.90.00.00.00.00	APLICAÇÕES DIRETAS		1.000,00	
4.6.90.77.00.00.00	PRINCIPAL CORRIG DA DIV CONTRATUAL REFINANCIADA	1.000,00		
9.0.00.00.00.00.00	RESERVA DE CONTINGÊNCIA			3.977.500,00



PROTOCOLO GERAL 5712022
 Data: 30/09/2023 10:13
 Legislativo 2015/2

ESTADO DE MATO GROSSO - MUNICIPIO DE JUINA - MT
ANEXO 2 da Lei nº 4.320, de 17 de março de 1964
 DEMONSTRAÇÃO DA NATUREZA DE DESPESA POR ÓRGÃO
 EXERCÍCIO DE 2023
 Orçamento Fiscal, da Seguridade Social e de Investimentos.

Adendo III à Portaria SOF/SEPLAN/PR nº 08, de 04 de Fevereiro de 1985

R\$ 1,00

ÓRGÃO: 12 - PREVI - JUINA

CÓDIGO	ESPECIFICAÇÃO	DESDOBRAMENTO	GRUPO	CATEG. ECONÔMICA
9.9.00.00.00.00.00	RESERVA DE CONTINGENCIA		3.977.500,00	
9.9.99.00.00.00.00	RESERVA DE CONTINGENCIA			
9.9.99.99.99.00.00	RESERVA DE CONTINGENCIA OU RESERVA DO RPPS	3.977.500,00		
TOTAL:			8.965.000,00	

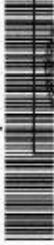

PROTÓCOLO GERAL Nº 002/2022
Data: 30/09/2022 10:13
Legislativo



ESTADO DE MATO GROSSO - MUNICÍPIO DE JUÍNA - MT
ANEXO 2 da Lei nº 4.320, de 17 de março de 1964
DEMONSTRAÇÃO DA NATUREZA DE DESPESA POR ÓRGÃO
EXERCÍCIO DE 2023
Orçamento Fiscal, da Seguridade Social e de Investimentos.

Adendo III à Portaria SOF/SEPLAN/PR nº 08, de 04 de Fevereiro de 1985

R\$ 1,00

ÓRGÃO: 13 - PROCURADORIA GERAL DO MUNICÍPIO

CÓDIGO	ESPECIFICAÇÃO	DESDOBRAMENTO	GRUPO	CATEG. ECONÔMICA
3.0.00.00.00.00.00	DESPESAS CORRENTES			1.916.623,75
3.1.00.00.00.00.00	PESSOAL E ENCARGOS SOCIAIS		763.000,00	
3.1.90.00.00.00.00	APLICACAO DIRETA			
3.1.90.11.00.00.00	VENC E VANTAGENS FIXAS P CIVIL	613.000,00		
3.1.90.13.00.00.00	OBRIGACOES PATRONAIS	110.000,00		
3.1.90.94.00.00.00	INDENIZACOES E REST TRABALHIS	10.000,00		
3.1.91.00.00.00.00	A CLASSIFICAR			
3.1.91.13.00.00.00	OBRIGACOES PATRONAIS RPPS	30.000,00		
3.3.00.00.00.00.00	OUTRAS DESPESAS CORRENTES		1.153.623,75	
3.3.90.00.00.00.00	APLICACOES DIRETAS			
3.3.90.14.00.00.00	DIARIAS CIVIL	15.000,00		
3.3.90.30.00.00.00	MATERIAL DE CONSUMO	10.000,00		
3.3.90.36.00.00.00	OUTROS S TERC P FISICA	50.000,00		
3.3.90.39.00.00.00	OUTROS S TERC P JURIDICA	150.000,00		
3.3.90.40.00.00.00	SERVICOS DE TECNOLOGIA DA INFORMACAO E COMUNICACAO	1.000,00		
3.3.90.91.00.00.00	SENTENCAS JUDICIAIS	926.623,75		
3.3.90.92.00.00.00	DESPESAS DE EXERCICIOS ANTERIORES	1.000,00		
4.0.00.00.00.00.00	DESPESAS DE CAPITAL			
4.4.00.00.00.00.00	INVESTIMENTOS		10.000,00	10.000,00
4.4.90.00.00.00.00	APLICACOES DIRETAS			
4.4.90.52.00.00.00	EQUIPAMENTO E MATERIAL PERMANENTE	10.000,00		
			TOTAL:	1.926.623,75

9



PROTOCOLO Nº 001/2022
Data: 30/09/2023 10:13
Legislativo

ESTADO DE MATO GROSSO - MUNICIPIO DE JUINA - MT
ANEXO 2 da Lei nº 4.320, de 17 de março de 1964
DEMONSTRAÇÃO DA NATUREZA DE DESPESA POR ÓRGÃO
EXERCÍCIO DE 2023
Orçamento Fiscal, da Seguridade Social e de Investimentos.

Atendo III à Portaria SOF/SEPLAN/PR nº 08, de 04 de Fevereiro de 1985

R\$ 1,00

ÓRGÃO: 14 - CAMARA MUNICIPAL DE JUINA

CÓDIGO	ESPECIFICAÇÃO	DESDOBRAMENTO	GRUPO	CATEG. ECONÔMICA
3.0.00.00.00.00.00	DESPESAS CORRENTES			4.493.500,00
3.1.00.00.00.00.00	PESSOAL E ENCARGOS SOCIAIS		3.150.000,00	
3.1.90.00.00.00.00	APLICACAO DIRETA			
3.1.90.11.00.00.00	VENC E VANTAGENS FIXAS P CIVIL	2.600.000,00		
3.1.90.13.00.00.00	OBRIGACOES PATRONAIS	300.000,00		
3.1.91.00.00.00.00	A CLASSIFICAR			
3.1.91.13.00.00.00	OBRIGACOES PATRONAIS RPPS	250.000,00		
3.3.00.00.00.00.00	OUTRAS DESPESAS CORRENTES			
3.3.90.00.00.00.00	APLICACOES DIRETAS		1.343.500,00	
3.3.90.14.00.00.00	DIARIAS CIVIL	110.000,00		
3.3.90.30.00.00.00	MATERIAL DE CONSUMO	65.000,00		
3.3.90.33.00.00.00	PASSAGENS E DESPESAS COM LOCOMOCAO	50.000,00		
3.3.90.36.00.00.00	OUTROS S TERC P FISICA	5.000,00		
3.3.90.39.00.00.00	OUTROS S TERC P JURIDICA	218.000,00		
3.3.90.40.00.00.00	SERVICOS DE TECNOLOGIA DA INFORMACAO E COMUNICACAO	160.000,00		
3.3.90.41.00.00.00	CONTRIBUICOES	12.000,00		
3.3.90.93.00.00.00	INDENIZACOES E RESTITUICOES	723.500,00		
4.0.00.00.00.00.00	DESPESAS DE CAPITAL			620.000,00
4.4.00.00.00.00.00	INVESTIMENTOS		620.000,00	
4.4.90.00.00.00.00	APLICACOES DIRETAS			
4.4.90.51.00.00.00	OBRAS E INSTALACOES	500.000,00		
4.4.90.52.00.00.00	EQUIPAMENTO E MATERIAL PERMANENTE	120.000,00		
TOTAL:			5.113.500,00	

9



PROTOCOLO GERAL 91/2022
Data: 30/09/2022 10:13
Legislativo 05/2022



ESTADO DE MATO GROSSO - MUNICIPIO DE JUINA - MT
ANEXO 2 da Lei nº 4.320, de 17 de março de 1964
DEMONSTRAÇÃO DA NATUREZA DE DESPESA POR ÓRGÃO
EXERCÍCIO DE 2023
Orçamento Fiscal, da Seguridade Social e de Investimentos.

Adendo III à Portaria SOF/SEPLAN/PR nº 08, de 04 de Fevereiro de 1985

R\$ 1,00

ÓRGÃO: 99 - RESERVA DE CONTINGENCIA				
CÓDIGO	ESPECIFICAÇÃO	DESDOBRAMENTO	GRUPO	CATEG. ECONÔMICA
9.0.00.00.00.00.00	RESERVA DE CONTINGENCIA			4.000.000,00
9.9.00.00.00.00.00	RESERVA DE CONTINGENCIA		4.000.000,00	
9.9.99.00.00.00.00	RESERVA DE CONTINGENCIA			
9.9.99.99.00.00.00	RESERVA DE CONTINGENCIA OU RESERVA DO RPPS	4.000.000,00		
		TOTAL:		4.000.000,00
		PREV. TRANSF. FINANCEIRAS CONCEDIDAS:		
		PREV. TRANSF. PATRONAIS CONCEDIDAS:		
		TOTAL GERAL:		231.344.965,19

PAULO AUGUSTO VERONESE
Prefeito Municipal

NATANIEL TOMASINI
Contador CRC MT - 01191110-4